讓花在逆風中盛開

Bloom in headwinds

面對性別暴力，我們不再沉默

面對性別暴力，加重刑責嚴懲加害者，
就可以解決問題了嗎？
被害人需要哪些支援與資源？
整個社會的性別意識又該如何培養？

法律上怎麼看？ 閱讀專題文章



專題導讀篇 作者：王琮儀

在逆風中前行——
性別事件與立法歷程回顧歷程回顧



性平教育篇 作者：林芳瑜、彭雅立

性平意識如何扎根？
學校裡那些教與不教的性平教育



兒少影像篇 作者：吳沂蓁

在雛菊飄落之後——
兒少性影像犯罪的防制與挑戰



規範綜覽篇 作者：湯敦有

成長路上，如何面對制度內外的性別不友善



制度討論篇 作者：王琮儀

防風林的空隙之間——
面對性別暴力，法律的侷限與展望

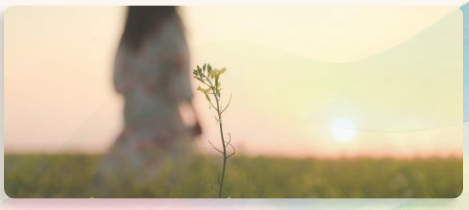

被害支持篇 作者：陳琦妍

迎向再盛開的一天——
陪伴走過性別暴力的權益與資源



◀ 掃描QR Code
解謎遊戲線上玩

揭開合成性影像的證據拼圖

法律百科 Legispedia
By all and for all.

立刻閱讀
完整專題